



République du Sénégal



Ministère de la Santé et l'Action sociale

# Riposte à la pandémie de COVID-19, Sénégal

Rapport de situation n° 94 du 10 Mai 2021

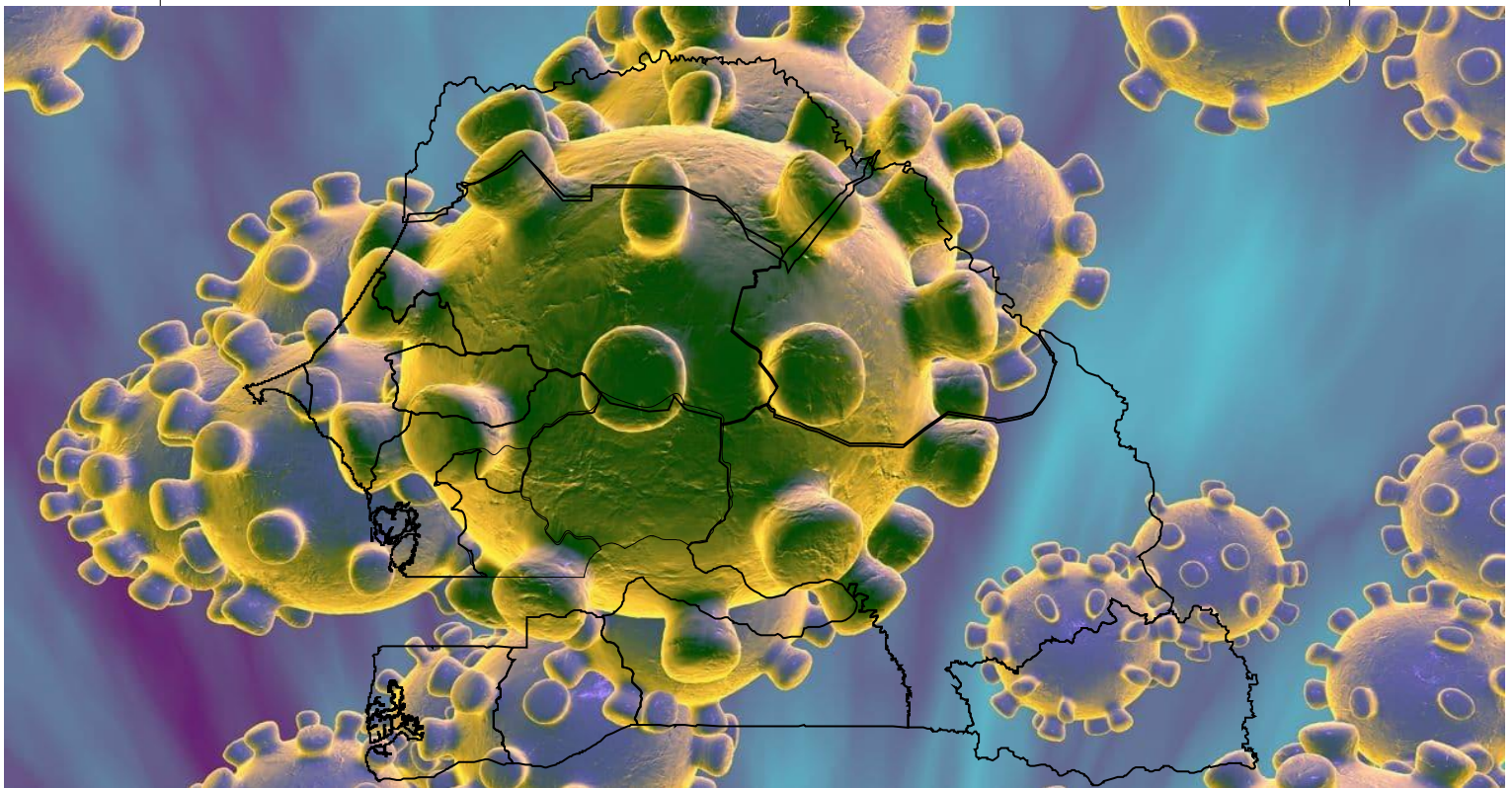

# Riposte à la pandémie de COVID-19

## 1. Points saillants

- Deux-cent-cinquante (250) nouveaux cas confirmés de COVID-19 et neuf (09) décès enregistrés au Sénégal à la semaine 18
- A ce jour, le Sénégal a enregistré 40 714 cas confirmés de COVID-19 dont 39 410 guéris et 1 120 décès
- Au total, 6 220 alertes enregistrées au SAMU à ce jour
- 492 245 doses de vaccin ont été administrées à ce jour

### Chiffres clés

**Tableau I** : Evolution des indicateurs hebdomadaires du Covid-19 au Sénégal à la semaine 18, 2021

Indicateurs	Semaine 17	Semaine 18	Evolution (%)
Nombre de tests réalisés chez les suspects	1 085	1 038	-4,3
Nombre de nouveaux cas positifs	298	250	-16,1
Nombre de cas graves	12	12	0,0
Nombre de nouveaux guéris	288	218	-24,3
Nombre de décès	7	9	+28,6
Nombre d'alertes reçues par le SAMU	27	24	-11,1
Nombre de DS touchés	79	79	0,0

## 2. Situation épidémiologique

### Gestion des alertes COVID-19

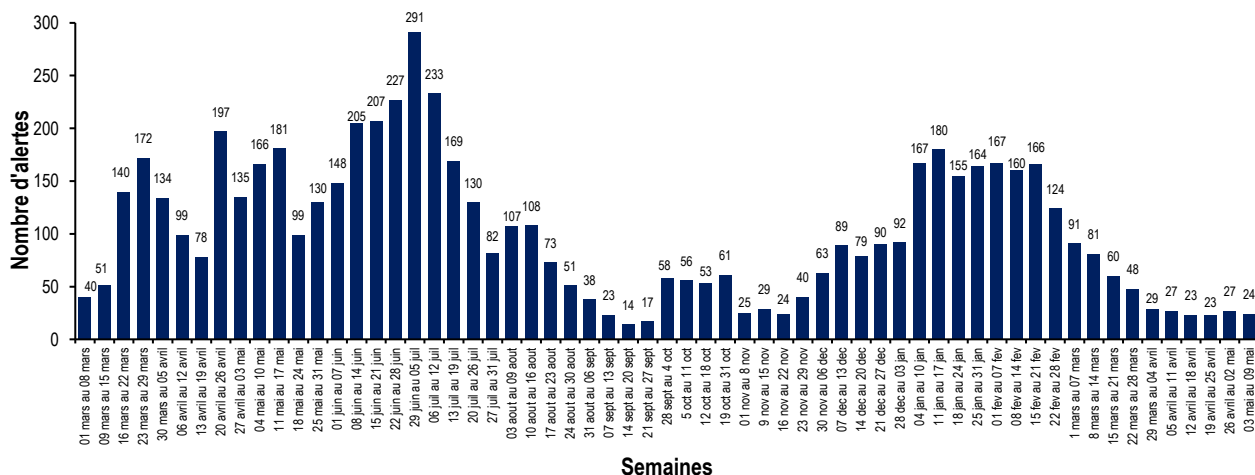

**Graphique 1 : Evolution des alertes COVID-19 au SAMU National, semaine 18, 2021**

- Vingt-quatre (24) alertes COVID ont été reçues au SAMU National lors de la dernière semaine (18) soit une baisse de 11,1% par rapport à la semaine 17

### Cas confirmés de COVID-19

**Tableau II : Cas confirmés de COVID-19 au cours des 7 derniers jours par région, Sénégal, 2021**

Régions	Nouveaux cas au cours des 7 derniers jours	Cas cumulés	Cas cumulés pour 100 000 habitants
Dakar	202	25 448	664
Diourbel	3	1 766	95
Fatick	0	796	88
Kaffrine	1	159	22
Kaolack	1	1 661	139
Kédougou	1	591	310
Kolda	1	673	82
Louga	2	1 083	102
Matam	24	480	65
Saint-Louis	1	1 538	141
Sédhiou	0	196	34
Tambacounda	5	421	48
Thiès	6	5 146	238
Ziguinchor	3	754	110
<b>Sénégal</b>	<b>250</b>	<b>40 714</b>	<b>244</b>

- ➔ Cumul de 40 714 cas confirmés de COVID-19 à la date du 10 mai 2021
- ➔ Au total, 1 120 décès ont été enregistrés à ce jour
- ➔ Le taux d'attaque hebdomadaire est de 1,5 cas pour 100 000 Habitants au cours de la semaine 18 contre 1,8 cas pour 100 000 Habitants à la semaine 17
- ➔ Le taux d'attaque cumulé pour le niveau national est de 244 cas pour 100 000 Habitants à la date du 10 mai 2021
- ➔ L'âge moyen des personnes décédées est de 63 ans avec un minimum à 34 ans et un maximum à 82 ans

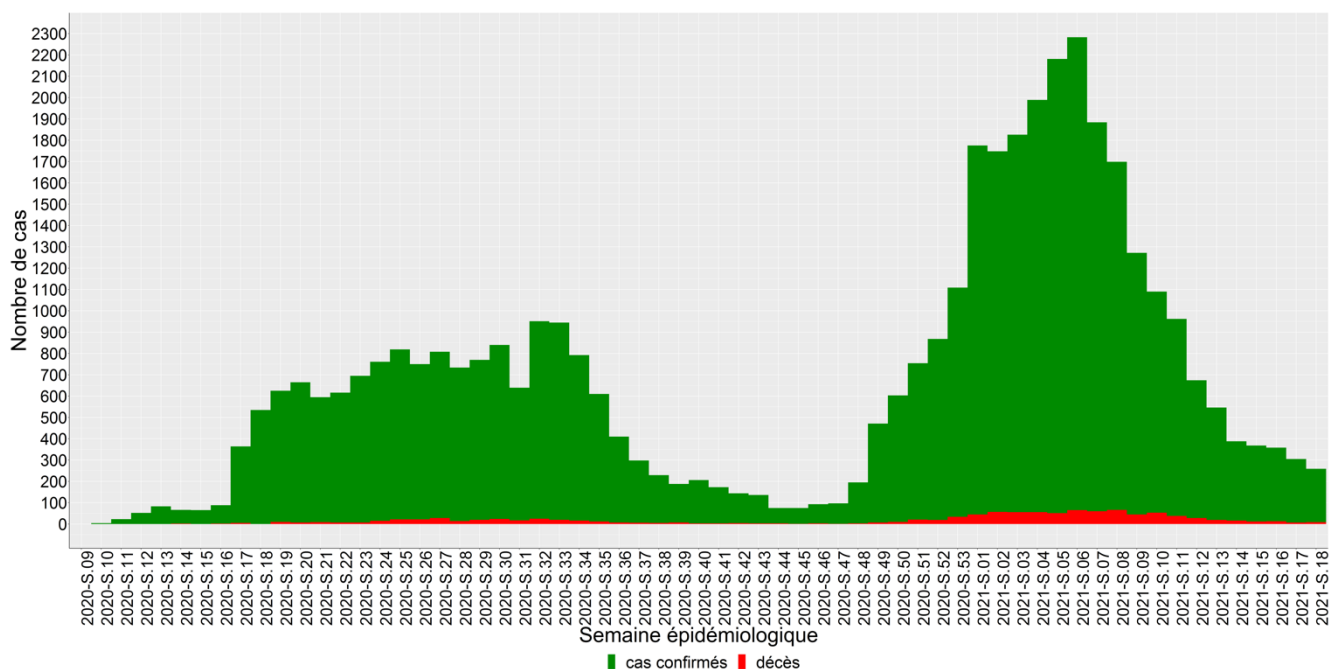

**Graphique 2 : Courbe hebdomadaire des cas confirmés de COVID-19 du 02 mars 2020 au 10 mai 2021**

- ➔ Cumul de 250 cas confirmés à la semaine 18 contre 298 cas confirmés à la semaine 17 soit une baisse de 16,1%



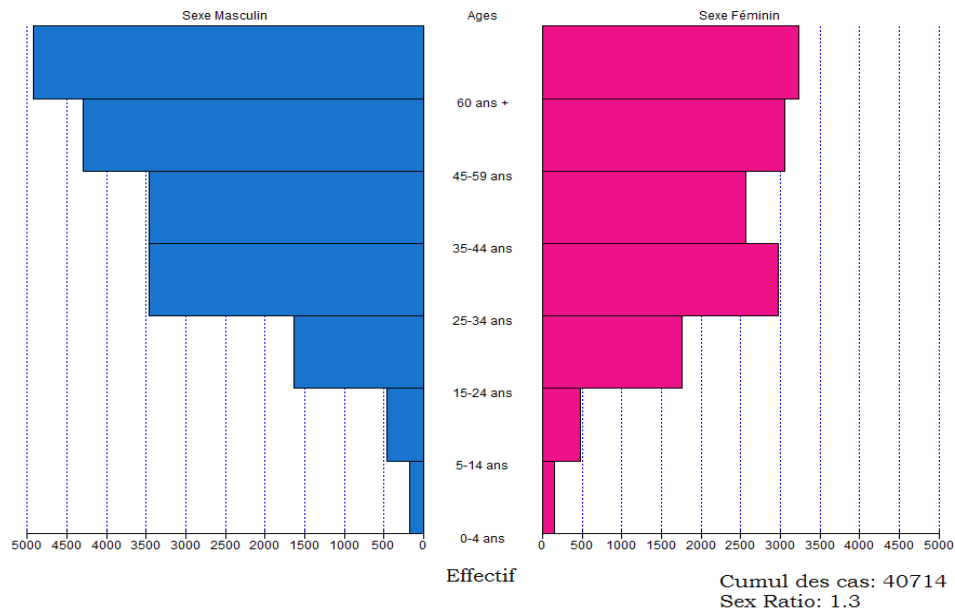

**Graphique 2 : Pyramides des ages des cas de COVID-19 au Sénégal, 10 mai 2021**

➤ La tranche d'âge 60 ans + est la plus touchée et le ratio Homme/Femme est de 1,3

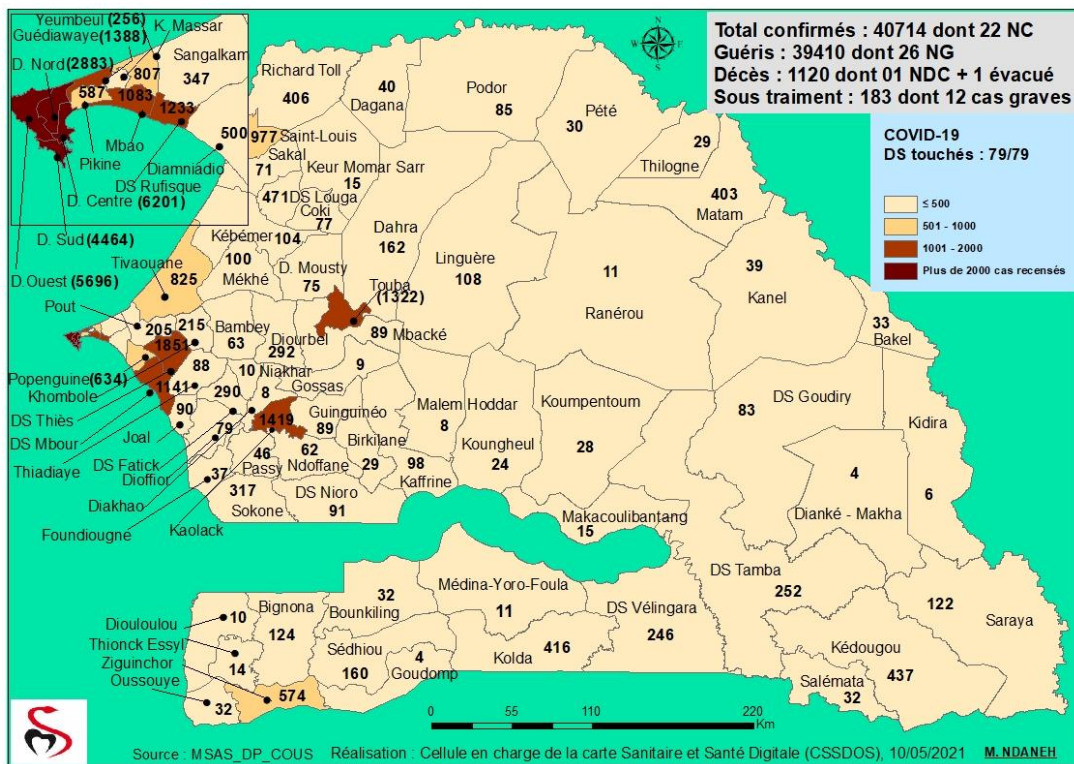

**Carte 1 : Répartition des cas confirmés de COVID-19 par district sanitaire, 10 Mai 2021, Sénégal**

➤ 79 districts sanitaires touchés depuis le début de la pandémie soit une proportion de 100% (79/79)

### 3. Vaccination

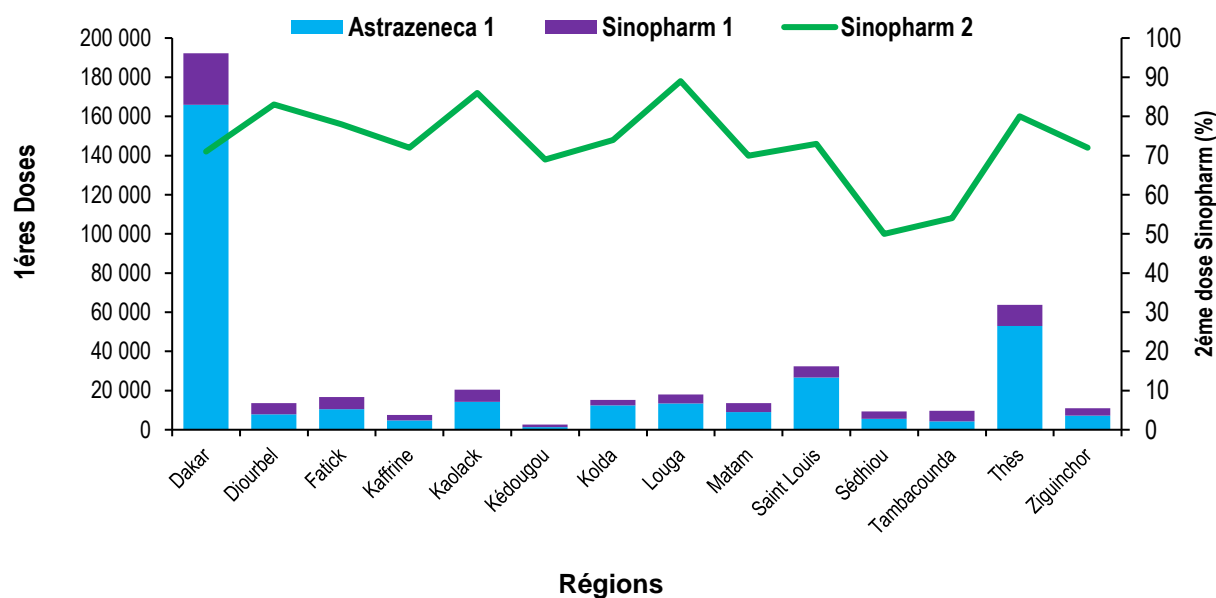

**Graphique 2 : Evolution de la vaccination anti Covid-19 par région, Sénégal, 10 mai 2021**

- ➔ Cumul de 492 245 doses de vaccin administrées à ce jour
- ➔ 89 779 premières doses et 66 119 deuxièmes doses de Sinopharm ont été administrées depuis le début de la vaccination
- ➔ 336 327 premières doses de Astra Zeneca ont été administrées à jour

### 4. Actions de santé publique

#### 4.1. Coordination

- ➔ Poursuite des travaux des différentes commissions techniques pour l'élaboration d'un plan national de vaccination contre la COVID-19
- ➔ Tenue de réunions quotidiennes du groupe multisectoriel de coordination opérationnelle au COUS

- ➔ Publication du SITREP N°94 de la riposte au COVID-19

## 4.2. Surveillance épidémiologique et points d'entrée

- ➔ Poursuite de l'investigation des cas et suivi des contacts par les équipes des districts sanitaires
- ➔ Poursuite du screening des voyageurs entrants et sortants (prise de température, testing et remplissage des fiches du voyageur)

## 4.3. Laboratoire

- ➔ Cumul de 526 950 échantillons testés par les différents laboratoires à la date du 10/05/2021
- ➔ Le taux de positivité du jour est de 18% à la date du 10/05/2021
- ➔ Poursuite des activités de séquençage pour la détection de virus mutants

## 4.4. Prise en charge des cas

- ➔ Cumul de 39 410 patients sortis guéris soit un taux de guérison de 96,8%
- ➔ A la date du 10/05/2021, 183 patients sont pris en charge dans les CTEpi et les domiciles
- ➔ Le taux d'occupation des lits est en moyenne de 16% sur 23 CTEpi dans le dispositif de prise en charge dans toutes les régions
- ➔ 12 cas graves admis en réanimation
- ➔ Un cumul de 1 120 décès a été enregistré à la date du 10/05/2021 soit une létalité de 2,7 % parmi les cas confirmés
- ➔ Poursuite de l'assistance psychosociale des cas, des contacts, de leur famille et du personnel soignant

#### 4.5. Prévention et Contrôle des Infections (PCI)

- ➔ Tenue de la réunion hebdomadaire de la commission PCI
- ➔ Poursuite des activités de désinfection/décontamination des domiciles des cas et des corps sans vie
- ➔ Encadrement des activités d'inhumation des décès COVID+

#### 4.6. Communication sur les risques et engagement communautaire (CREC)

- ➔ Elaboration et partage d'un plan de travail pour la vaccination contre la COVID-19

### 5. Partenaires

- ➔ Institut Pasteur de Dakar (IPD)
- ➔ Institut de Recherche en Santé, de Surveillance Épidémiologique et de Formation (IRESSEF)
- ➔ Agence Nationale de la Statistique et de la Démographie (ANSD)
- ➔ Organisation Mondiale de la Santé (OMS)
- ➔ Centers for Disease Control and Prevention (CDC)
- ➔ Unicef
- ➔ ALIMA
- ➔ Médecins Sans Frontières (MSF)
- ➔ Croix-Rouge Sénégalaise
- ➔ Organisation Internationale pour les Migrations (OIM)
- ➔ PATH
- ➔ World Vision
- ➔ Banque Mondiale



➔ Clinton Health Access initiative (CHAI)

➔ USAID

➔ UNFPA

**Pour plus d'informations, veuillez contacter :**

**1. Pour le Ministère de la Santé et de l'Action sociale (MSAS)**

Dr Abdoulaye Bousso (Gestionnaire d'incident) : [abouso@cousenegal.sn](mailto:abouso@cousenegal.sn)

Dr Alioune Badara Ly (Gestionnaire d'Incident adjoint) : [ably@cousenegal.sn](mailto:ably@cousenegal.sn)

Dr Marie Khémesse Ngom Ndiaye (PFN RSI) : [ndiayekhemesse@yahoo.fr](mailto:ndiayekhemesse@yahoo.fr)

**2. Pour L'OMS**

Dr Mady Ba (Gestionnaire d'incident) : [mba@who.int](mailto:mba@who.int)