



République du Sénégal

Ministère de la Santé et l'Action sociale



# Riposte à la pandémie de COVID-19, Sénégal

Rapport de situation n° 93 du 03 Mai 2021

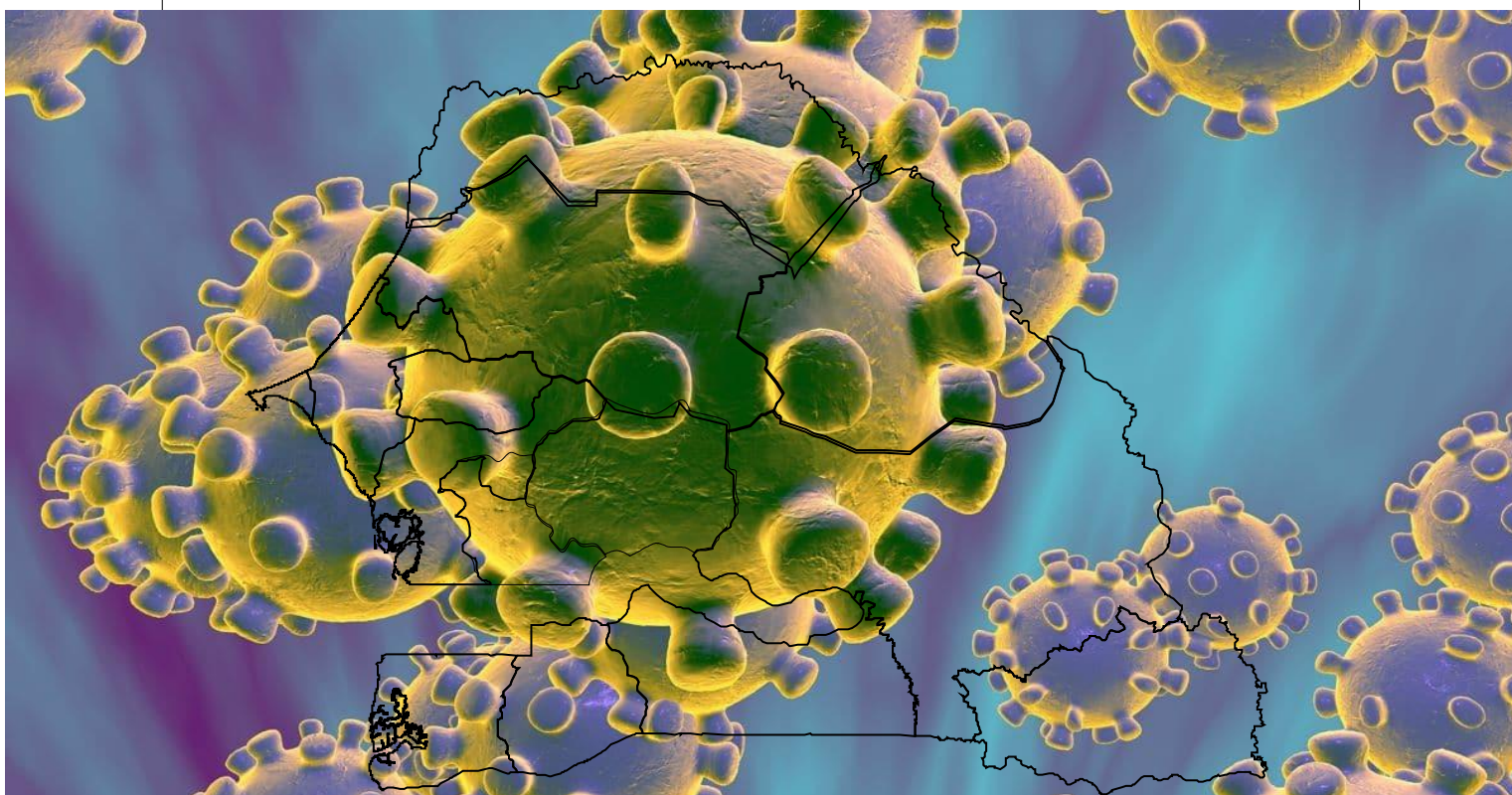

# Riposte à la pandémie de COVID-19

## 1. Points saillants

- ➔ Deux-cent-quatre-vingt-dix-huit (298) nouveaux cas confirmés de COVID-19 et sept (07) décès enregistrés au Sénégal à la semaine 17
- ➔ A ce jour, le Sénégal a enregistré 40 464 cas confirmés de COVID-19 dont 39 192 guéris et 1 111 décès
- ➔ Au total, 6 191 alertes COVID ont été enregistrées au SAMU à ce jour
- ➔ 478 361 doses de vaccin ont été administrées à ce jour
- ➔ Tenue de l'atelier de mise à niveau sur la prise en charge clinique et sur la prise en charge à domicile (PECADOM) des cas de COVID-19, dans la région de Matam, du 28 au 30 avril 2021

## Chiffres clés

**Tableau I : Evolution des indicateurs hebdomadaires du Covid-19 au Sénégal à la semaine 17, 2021**

| Indicateurs                                | Semaine 16 | Semaine 17 | Evolution (%) |
|--|------------|------------|---------------|
| Nombre de tests réalisés chez les suspects | 1 505      | 1 085      | -27,9         |
| Nombre de nouveaux cas positifs            | 345        | 298        | -13,6         |
| Nombre de cas graves                       | 11         | 12         | +9,1          |
| Nombre de nouveaux guéris                  | 365        | 288        | -21,1         |
| Nombre de décès                            | 13         | 7          | -46,2         |
| Nombre d'alertes reçues par le SAMU        | 23         | 27         | +17,4         |
| Nombre de DS touchés                       | 79         | 79         | 0,0           |

## 2. Situation épidémiologique

### Gestion des alertes COVID-19

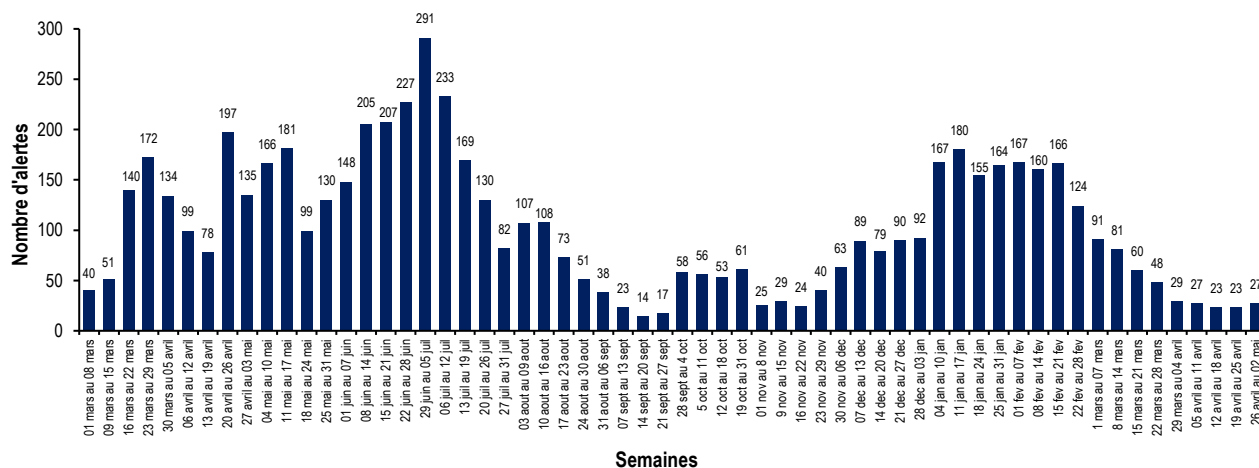

**Graphique 1 : Evolution des alertes COVID-19 au SAMU National, semaine 17, 2021**

➔ Vingt-sept (27) alertes COVID ont été reçues au SAMU National lors de la dernière semaine (semaine 17) soit une hausse de 17,4% par rapport à la semaine 16

### Cas confirmés de COVID-19

**Tableau II : Cas confirmés de COVID-19 au cours des 7 derniers jours par région, Sénégal, 2021**

| Régions        | Nouveaux cas au cours des 7 derniers jours | Cas cumulés   | Cas cumulés pour 100 000 habitants |
|----------------|--|---------------|------------------------------------|
| Dakar          | 243  | 25 246        | 658                                |
| Diourbel       | 2  | 1 763         | 95                                 |
| Fatick         | 0  | 796           | 88                                 |
| Kaffrine       | 0  | 158           | 22                                 |
| Kaolack        | 5  | 1 660         | 139                                |
| Kédougou       | 3  | 590           | 310                                |
| Kolda          | 2  | 672           | 82                                 |
| Louga          | 1  | 1 081         | 102                                |
| Matam          | 19   | 456           | 62                                 |
| Saint-Louis    | 3  | 1 537         | 141                                |
| Sédhiou        | 0  | 196           | 34                                 |
| Tambacounda    | 9  | 416           | 48                                 |
| Thiès          | 6  | 5 142         | 238                                |
| Ziguinchor     | 5  | 751           | 110                                |
| <b>Sénégal</b> | <b>198</b>                                 | <b>40 464</b> | <b>242</b>                         |

- ➔ Cumul de 40 464 cas confirmés de COVID-19 à la date du 03 mai 2021
- ➔ Au total, 1 111 décès ont été enregistrés à ce jour
- ➔ Le taux d'attaque hebdomadaire est de 1,8 cas pour 100 000 Habitants au cours de la semaine 17 contre 2,06 cas pour 100 000 Habitants à la semaine 16
- ➔ Le taux d'attaque cumulé pour le niveau national est de 242 cas pour 100 000 Habitants à la date du 03 mai 2021
- ➔ L'âge moyen des personnes décédées est de 67 ans avec un minimum à 22 ans et un maximum à 94 ans

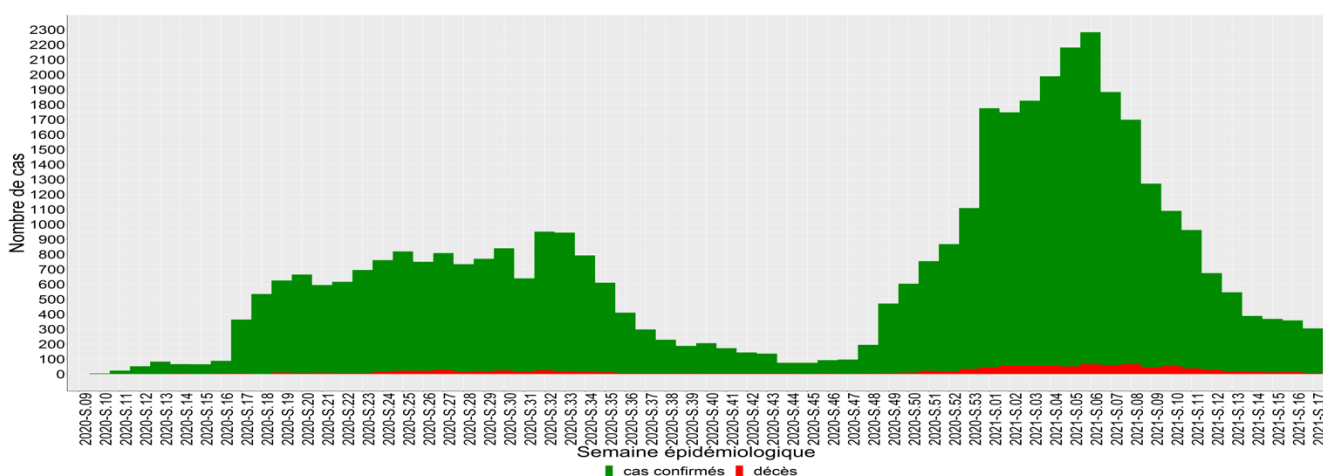

**Graphique 2 : Courbe hebdomadaire des cas confirmés de COVID-19 du 02 mars 2020 au 3 mai 2021**

- ➔ Cumul de 298 cas confirmés à la semaine 17 contre 345 cas confirmés à S16 soit une baisse de 13,6%

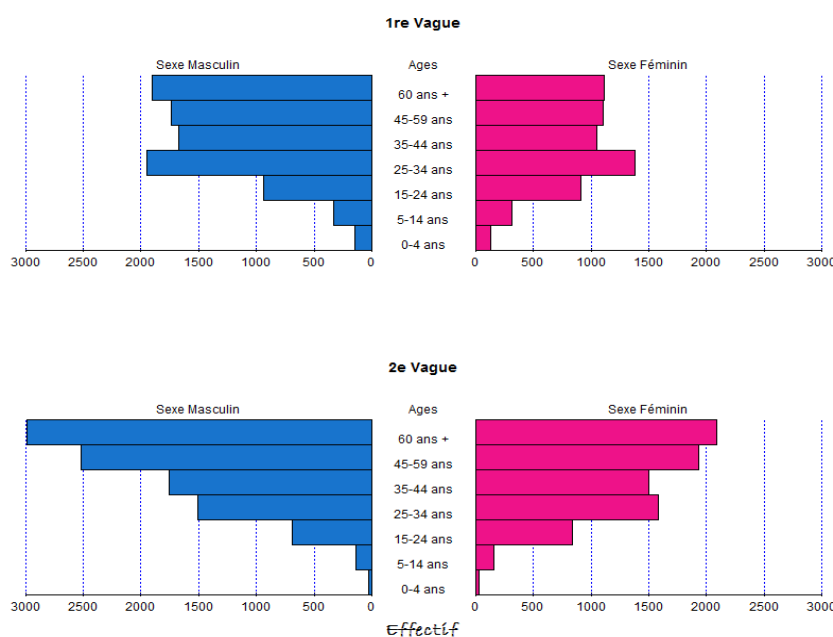

**Graphique 3 : Pyramides des ages des cas de COVID-19 au cours des deux vagues au Sénégal, 03 mai 2021**

➔ Dans la 2<sup>ème</sup> vague, la tranche d'âge 60 ans + est la plus touchée et le ratio Homme/Femme est de 1,2

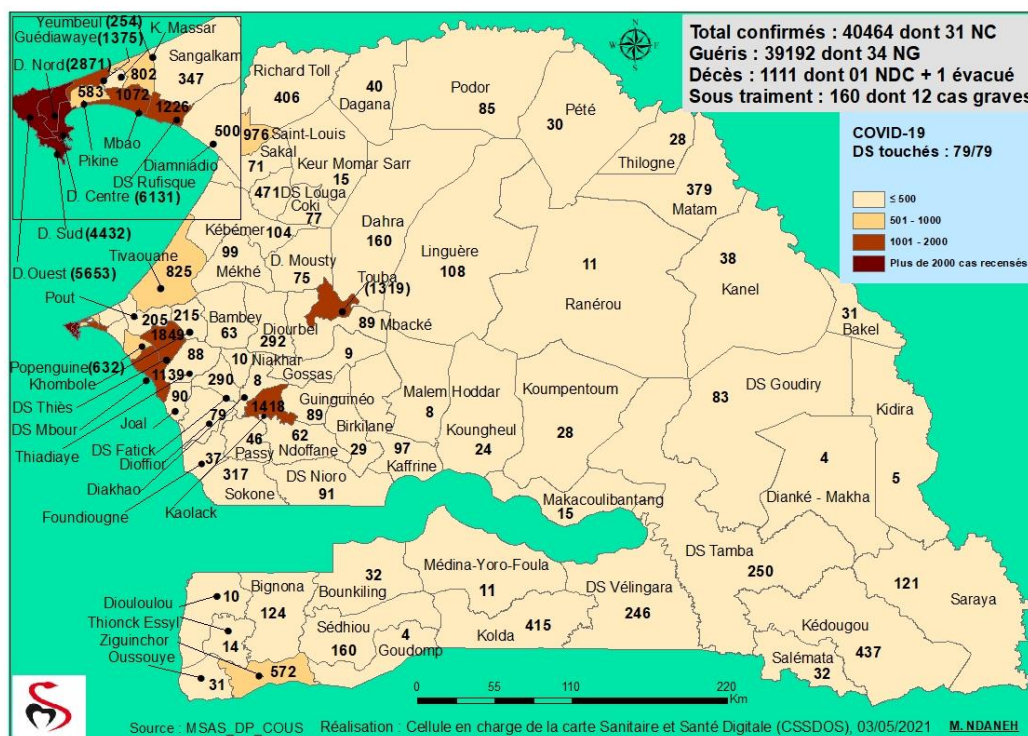

**Carte 1** : Répartition des cas confirmés de COVID-19 par district sanitaire, 03 mai 2021, Sénégal

➔ 79 districts sanitaires touchés depuis le début de la pandémie soit une proportion de 100% (79/79)

### 3. Vaccination

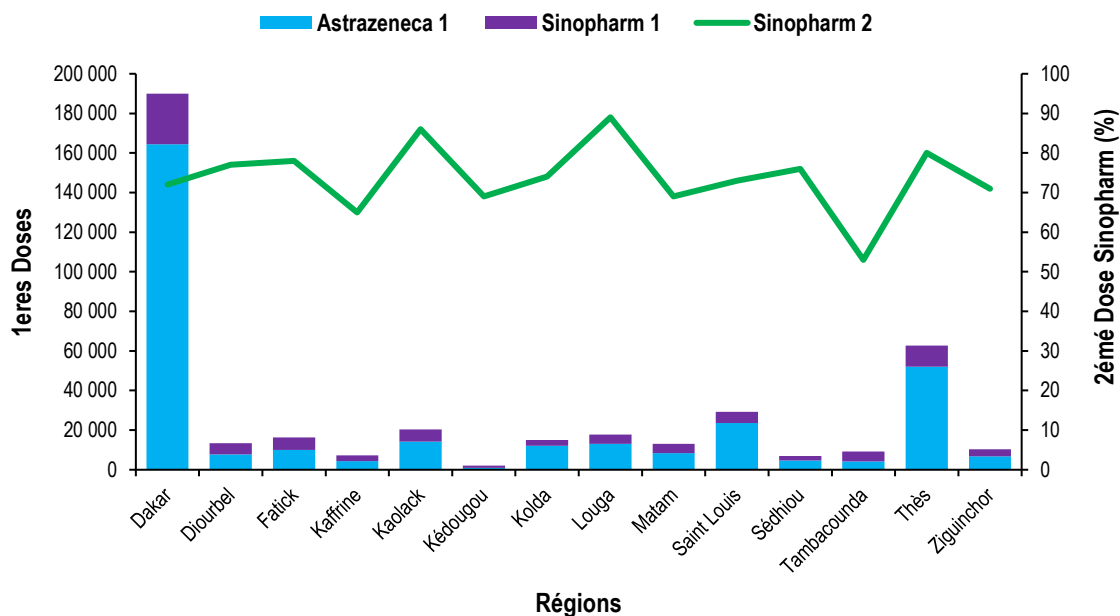

**Graphique 2** : Evolution de la vaccination anti Covid-19 par région, Sénégal, 03 mai 2021

- ➔ Cumul de 478 361 doses de vaccin administrées à ce jour
- ➔ 87 133 premières doses et 64 815 deuxièmes doses de Sinopharm ont été administrées depuis le début de la vaccination
- ➔ 326 413 premières doses d'Astra Zeneca ont été administrées à jour

## 4. Actions de santé publique

### 4.1. Coordination

- ➔ Poursuite des travaux des différentes commissions techniques pour l'élaboration d'un plan national de vaccination contre la COVID-19
- ➔ Tenue de réunions quotidiennes du groupe multisectoriel de coordination opérationnelle au COUS
- ➔ Tenue de la réunion du Comité National de Gestion des Epidémies, ce lundi 03 mai 2021
- ➔ Publication du SITREP N°93 de la riposte au COVID-19

### 4.2. Surveillance épidémiologique et points d'entrée

- ➔ Poursuite de l'investigation des cas et suivi des contacts par les équipes des districts sanitaires
- ➔ Poursuite du screening des voyageurs entrants et sortants (prise de température, testing et remplissage des fiches du voyageur)

### 4.3. Laboratoire

- ➔ Cumul de 518 212 échantillons testés par les différents laboratoires à la date du 03/05/2021
- ➔ Le taux de positivité du jour est de 17% à la date du 03/05/2021
- ➔ Poursuite des activités de séquençage pour la détection de virus mutants

#### 4.4. Prise en charge des cas

- ➔ Cumul de 39 192 patients sortis guéris soit un taux de guérison de 96,8%
- ➔ A la date du 03/05/2021, 161 patients sont pris en charge dans les CTEpi et les domiciles
- ➔ Le taux d'occupation des lits est en moyenne de 28% sur 23 CTEpi dans le dispositif de prise en charge dans toutes les régions
- ➔ 12 cas graves admis en réanimation
- ➔ Un cumul de 1 111 décès a été enregistré à la date du 03/05/2021 soit une létalité de 2,7 % parmi les cas confirmés
- ➔ Poursuite de l'assistance psychosociale des cas, des contacts, de leur famille et du personnel soignant
- ➔ Tenue de l'atelier de mise à niveau sur la prise en charge clinique et sur la prise en charge à domicile (PECADOM) des cas de COVID-19, par la région de Matam, du 28 au 30 avril 2021

#### 4.5. Prévention et Contrôle des Infections (PCI)

- ➔ Tenue de la réunion hebdomadaire de la commission PCI
- ➔ Poursuite des activités de désinfection/décontamination des domiciles des cas et des corps sans vie
- ➔ Encadrement des activités d'inhumation des décès COVID+

#### 4.6. Communication sur les risques et engagement communautaire (CREC)

- ➔ Elaboration et partage d'un plan de travail pour la vaccination contre la COVID-19

## 5. Partenaires

- ➔ Institut Pasteur de Dakar (IPD)
- ➔ Institut de Recherche en Santé, de Surveillance Épidémiologique et de Formation (IRESSEF)
- ➔ Agence Nationale de la Statistique et de la Démographie (ANSD)
- ➔ Organisation Mondiale de la Santé (OMS)
- ➔ Centers for Disease Control and Prevention (CDC)
- ➔ Unicef
- ➔ ALIMA
- ➔ Médecins Sans Frontières (MSF)
- ➔ Croix-Rouge Sénégalaise
- ➔ Organisation Internationale pour les Migrations (OIM)
- ➔ PATH
- ➔ World Vision
- ➔ Banque Mondiale
- ➔ Clinton Health Access initiative (CHAI)
- ➔ USAID
- ➔ UNFPA

**Pour plus d'informations, veuillez contacter :**

### **1. Pour le Ministère de la Santé et de l'Action sociale (MSAS)**

Dr Abdoulaye Bousso (Gestionnaire d'incident) : [abouso@cousenegal.sn](mailto:abouso@cousenegal.sn)

Dr Alioune Badara Ly (Gestionnaire d'Incident adjoint) : [ably@cousenegal.sn](mailto:ably@cousenegal.sn)

Dr Marie Khémesse Ngom Ndiaye (PFN RSI) : [ndiayekhemesse@yahoo.fr](mailto:ndiayekhemesse@yahoo.fr)

### **2. Pour L'OMS**

Dr Mady Ba (Gestionnaire d'incident) : [mba@who.int](mailto:mba@who.int)